

خلاصة البيانات الاحصائية لبورصة عمان

الأحد 2024/8/25

حجم التداول اليومي من 8/12 لغاية 8/25 2024

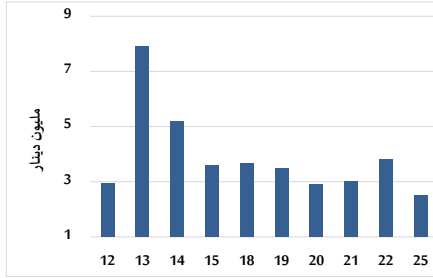

التوزيع القطاعي لحجم التداول ليوم الأحد 2024/8/25

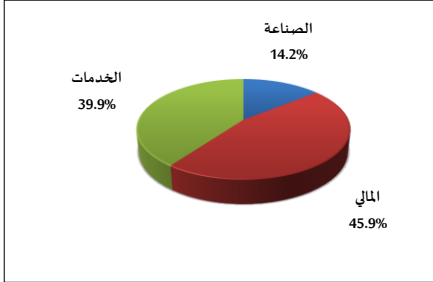

الرقم القياسي العام المرجح للأسهم الحرة من 8/12 لغاية 8/25 2024

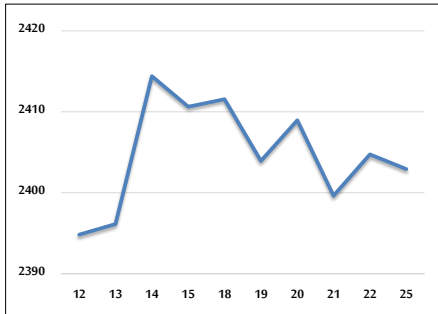

الرقم القياسي المرجح للأسهم الحرة ASE20 وASETR من 8/12 لغاية 8/25 2024

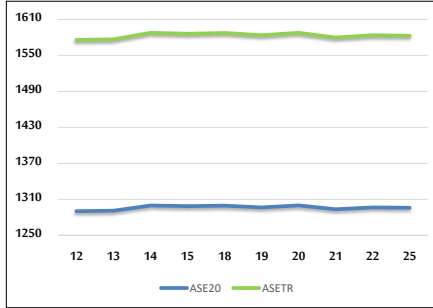

الرقم القياسي المرجح بالقيمة السوقية من 8/12 لغاية 8/25 2024

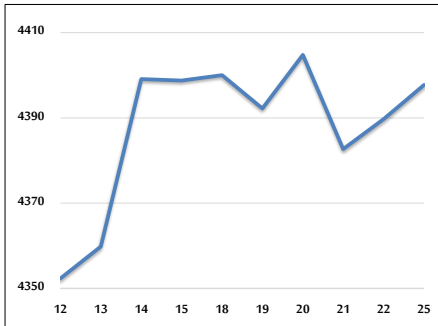

حجم التداول (دينار)

| التغير (%) | التغير | 2024 | 2023 | |
|------------|--------------|-------------|---------------|-------------------|
| -31.55% | -1,147,393 | 2,489,763 | 3,637,156 | يومي |
| -10.93% | -8,406,948 | 68,474,785 | 76,881,733 | تراكبي (8/25-8/1) |
| -26.30% | -279,510,149 | 783,252,171 | 1,062,762,320 | تراكبي (8/25-1/2) |

عدد الأسهم المتداولة

| التغير (%) | التغير | 2024 | 2023 | |
|------------|--------------|-------------|-------------|-------------------|
| -57.44% | -2,624,610 | 1,944,828 | 4,569,438 | يومي |
| 4.72% | 2,437,966 | 54,036,497 | 51,598,531 | تراكبي (8/25-8/1) |
| -21.79% | -157,285,224 | 564,514,226 | 721,799,450 | تراكبي (8/25-1/2) |

عدد العقود المنفذة

| التغير (%) | التغير | 2024 | 2023 | |
|------------|----------|---------|---------|-------------------|
| -32.29% | -679 | 1,424 | 2,103 | يومي |
| 1.03% | 347 | 34,170 | 33,823 | تراكبي (8/25-8/1) |
| -21.55% | -100,045 | 364,275 | 464,320 | تراكبي (8/25-1/2) |

بعض النسب المالية للبورصة (2024/8/25)

| القطاع | القيمة السوقية P/E إلى العائد | القيمة السوقية إلى القيمة الدفترية | الأرباح الموزعة إلى القيمة السوقية (%) | معدل الدوران (%) |
|---------------|-------------------------------|------------------------------------|--|------------------|
| القطاع المالي | 8.715 | 0.745 | 6.021 | 0.030 |
| قطاع الخدمات | 12.443 | 1.289 | 6.016 | 0.038 |
| قطاع الصناعة | 8.699 | 1.438 | 7.842 | 0.026 |
| جميع القطاعات | 8.541 | 0.967 | 7.015 | 0.031 |

الرقم القياسي العام لأسعار الاسهم المرجح بالقيمة السوقية للأسهم الحرة (1000=1999)

| القطاع | التغير | | الأحد | الخميس |
|---------------------|--------------|-------------|------------|------------|
| | اليوم السابق | بداية العام | 25/08/2024 | 22/08/2024 |
| الرقم القياسي العام | -0.08% | -1.16% | 2402.9 | 2404.7 |
| القطاع المالي | 0.01% | -4.34% | 2610.5 | 2610.3 |
| قطاع الخدمات | -0.41% | 1.72% | 1672.4 | 1679.2 |
| قطاع الصناعة | 0.13% | 3.04% | 4862.0 | 4855.5 |

الرقم القياسي لأسعار الاسهم المرجح بالقيمة السوقية للأسهم الحرة ASE20 (2014=1000)

| | | | |
|--------|--------|--------|--------|
| -0.99% | -0.05% | 1295.9 | 1296.6 |
|--------|--------|--------|--------|

مؤشر العائد الكلي ASETR (2021=1074)

| | | | |
|-------|--------|--------|--------|
| 6.34% | -0.05% | 1582.8 | 1583.6 |
|-------|--------|--------|--------|

الرقم القياسي لأسعار الاسهم المرجح بالقيمة السوقية (1000=1991)

| القطاع | التغير | | الأحد | الخميس |
|---------------------|--------------|-------------|------------|------------|
| | اليوم السابق | بداية العام | 25/08/2024 | 22/08/2024 |
| الرقم القياسي العام | 0.18% | -0.42% | 4397.7 | 4389.7 |
| قطاع البنوك | 0.25% | -4.73% | 6417.3 | 6401.4 |
| قطاع التأمين | -0.94% | 3.39% | 1328.5 | 1341.1 |
| قطاع الخدمات | 0.02% | 0.18% | 880.2 | 880.0 |
| قطاع الصناعة | 0.15% | 5.40% | 6014.7 | 6005.7 |

الرقم القياسي المرجح بالقيمة السوقية للأسهم الحرة حسب الأسواق (1000=2012)

| السوق | التغير | | الأحد | الخميس |
|--------------|--------------|-------------|------------|------------|
| | اليوم السابق | بداية العام | 25/08/2024 | 22/08/2024 |
| السوق الأول | -0.02% | -0.91% | 1346.6 | 1346.8 |
| السوق الثاني | -1.01% | -6.54% | 807.7 | 816.0 |

القيمة السوقية (دينار)

| | | | |
|--------|-------|----------------|----------------|
| -1.04% | 0.16% | 16,762,683,350 | 16,735,166,492 |
|--------|-------|----------------|----------------|