

## خلاصة البيانات الاحصائية لبورصة عمان

الأربعاء 2024/8/21

حجم التداول اليومي من 8/8 لغاية 2024/8/21

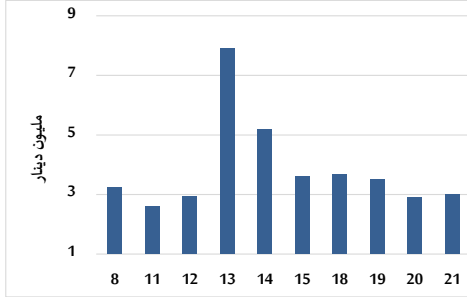

التوزيع القطاعي لحجم التداول ليوم الأربعاء 2024/8/21

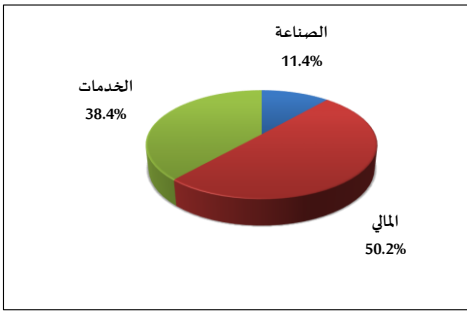

الرقم القياسي العام المرجح بالأسهم الحرة من 8/8 لغاية 2024/8/21

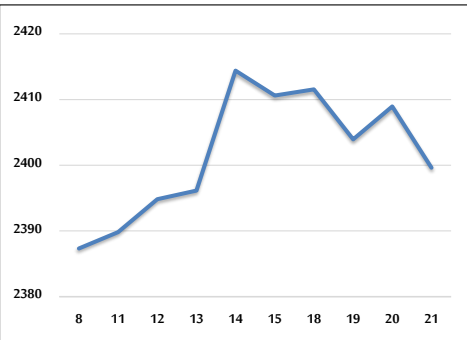

الرقم القياسي المرجح بالأسهم الحرة ASE20 وASETR من 8/8 لغاية 2024/8/21

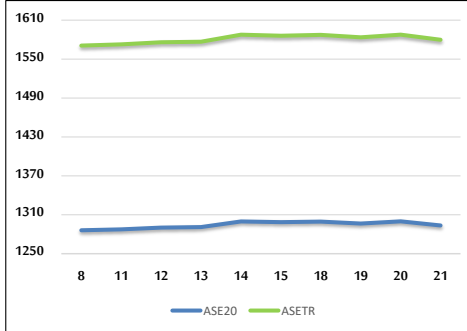

الرقم القياسي المرجح بالقيمة السوقية من 8/8 لغاية 2024/8/21

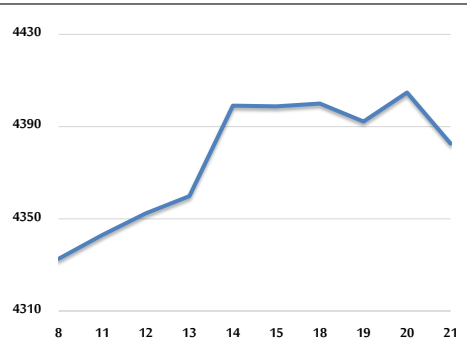

حجم التداول (دينار)

التغير (%)	التغير	2024	2023	
-55.17%	-3,693,881	3,001,995	6,695,876	يومي
5.47%	3,226,376	62,176,743	58,950,367	تراكمي (8/21-8/1)
-25.64%	-267,876,825	776,954,129	1,044,830,954	تراكمي (8/21-1/2)

عدد الأسهم المتداولة

التغير (%)	التغير	2024	2023	
-21.29%	-646,476	2,390,646	3,037,122	يومي
28.75%	10,952,628	49,046,074	38,093,446	تراكمي (8/21-8/1)
-21.00%	-148,770,562	559,523,803	708,294,365	تراكمي (8/21-1/2)

عدد العقود المنفذة

التغير (%)	التغير	2024	2023	
-32.33%	-915	1,915	2,830	يومي
3.68%	1,105	31,155	30,050	تراكمي (8/21-8/1)
-21.56%	-99,287	361,260	460,547	تراكمي (8/21-1/2)

بعض النسب المالية للبورصة (2024/8/21)

القطاع	القيمة السوقية P/E إلى العائد	القيمة السوقية إلى القيمة الدفترية	الأرباح الموزعة إلى القيمة السوقية (%)	معدل الدوران (%)
القطاع المالي	8.694	0.744	6.035	0.041
قطاع الخدمات	12.451	1.290	6.012	0.040
قطاع الصناعة	8.647	1.430	7.888	0.023
جميع القطاعات	8.511	0.963	7.040	0.038

الرقم القياسي العام لاسعار الاسهم المرجح بالقيمة السوقية للأسهم الحرة (1999=1000)

التغير	الأربعاء		الثلاثاء		
	اليوم السابق	21/08/2024	20/08/2024	20/08/2024	
بداية العام	-1.30%	-0.39%	2399.6	2409.0	الرقم القياسي العام
	-4.58%	-0.34%	2603.9	2612.7	القطاع المالي
	2.02%	-0.21%	1677.3	1680.8	قطاع الخدمات
	2.82%	-0.61%	4851.9	4881.7	قطاع الصناعة

الرقم القياسي لاسعار الاسهم المرجح بالقيمة السوقية للأسهم الحرة ASE20 (2014=1000)

التغير	التغير	2024	2023	
-1.17%	-0.49%	1293.5	1299.9	

مؤشر العائد الكلي ASETR (2021=1074)

التغير	التغير	2024	2023	
6.14%	-0.49%	1579.8	1587.7	

الرقم القياسي لاسعار الاسهم المرجح بالقيمة السوقية (1991=1000)

التغير	الأربعاء		الثلاثاء		
	اليوم السابق	21/08/2024	20/08/2024	20/08/2024	
بداية العام	-0.76%	-0.50%	4382.7	4404.8	الرقم القياسي العام
	-5.06%	-0.25%	6394.9	6411.1	قطاع البنوك
	3.91%	-0.04%	1335.1	1335.6	قطاع التأمين
	0.49%	0.13%	883.0	881.8	قطاع الخدمات
	4.83%	-1.03%	5982.1	6044.1	قطاع الصناعة

الرقم القياسي المرجح بالقيمة السوقية للأسهم الحرة حسب الأسواق (2012=1000)

التغير	الأربعاء		الثلاثاء		
	اليوم السابق	21/08/2024	20/08/2024	20/08/2024	
بداية العام	-1.12%	-0.43%	1343.7	1349.4	السوق الأول
	-5.34%	0.25%	818.1	816.0	السوق الثاني

القيمة السوقية (دينار)

التغير	التغير	2024	2023	
-1.35%	-0.46%	16,710,371,339	16,786,771,551	